

FORMEDIL GORIZIA

ENTE FORMAZIONE E SICUREZZA DELLA PROVINCIA DI GORIZIA

VIA DEL MONTESANTO 131/42

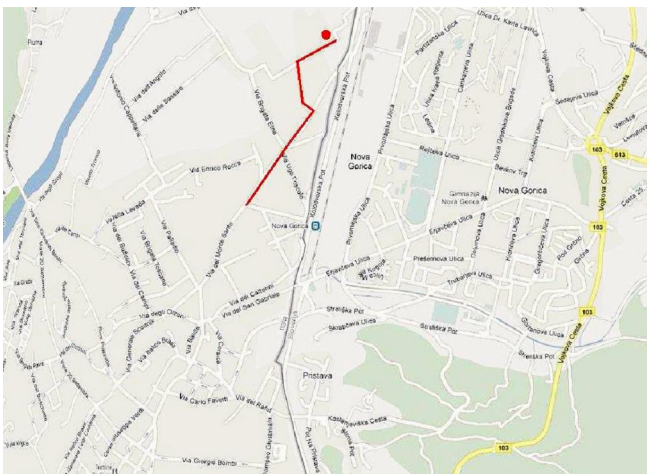

Come Arrivare alla nuova Sede:

In Autobus:

con la linea 1, fermata via Monte Santo, percorrere la via Monte Santo come da traccia

In Auto:

Per chi viene da Udine:

alla rotonda prendere la 2° uscita. Continuare su via Bolivia. Continuare su via della Barca, alla rotonda prendere la 2° uscita : via Aquileia; alla rotonda prendere la 3° uscita: Corso Italia. Prendere Corso Verdi e girare a destra per Via Seminario, girare a sinistra per via Carducci. Prendere Piazza Edmondo De Amicis, prendere piazza Medaglie d'Oro e alla rotonda prendere la 2° uscita e prendere Via Monte Santo. Percorrere via Monte Santo come da traccia

Per chi viene da Trieste:

prendere via Trieste, girare a destra per via Stuparich, girare a sinistra: Via Terza Armata. Prendere via Scuola Agraria, via Blaserna, Via Kugy, Via Giustiniani, Via Rafut, Via Corsica . prendere piazza Medaglie d'Oro e alla rotonda prendere la 1° uscita e prendere Via Monte Santo. Percorrere via Monte Santo come da traccia



Formedil Gorizia



Università di Trieste — PUG

Main Sponsor



bionode  
Costruzioni in Bioedilizia

### CONTATTI

Formedil Gorizia

quaglia.maurizio@cassaedilego.it

tel.: 0481533825 fax: 0481536406

Università degli Studi di Trieste

deperini@pug.units.it



L  
A  
B  
O  
R  
A  
T  
O  
R  
I  
O

MA  
TE  
RI  
CO

TER  
CN  
IC  
HE  
FER  
I  
M  
E  
N  
T  
I  
per  
CO  
ST  
R  
U  
I  
R  
E

consapevole



bionode  
Costruzioni in Bioedilizia

Gli artigiani del legno



F.lli Zoff - Lucinico  
Materiali edili



# Presentazione

“Secondo il pensiero greco, il passaggio dalla teoria alla pratica avviene attraverso ciò che Aristotele chiama *phrònensis*, ovvero “saggezza pratica”, capacità di “colpo d’occhio”. Essa è chiamata a ricollegare la modellazione, l’intelletto, la forma ideale e progettata con l’applicazione, il mondo del reale e del costruito”.

(François Jullienne, Pensare l’efficacia in Cina e Occidente – ed. Laterza)

In quest’ottica, per contribuire a ridurre il divario che di norma separa la teoria e la pratica, il mondo della formazione da quello della professione, la Scuola Edile della Provincia di Gorizia e la Facoltà di Architettura dell’Università di Trieste – Corso “Laboratorio Costruzione dell’Architettura” - presentano il ciclo di seminari “Materiali, Tecniche, Riferimenti per un Costruire consapevole”.

Gli incontri previsti sono rivolti a liberi professionisti e ad operatori del settore edilizio, nonché agli studenti di architettura, in una prospettiva multidisciplinare che propone un nuovo e diverso approccio di divulgazione della cultura costruttiva.

L’occasione si configura quindi come opportunità di incontro tra il mondo della formazione e quello del lavoro, spesso lontani, nella convinzione che tale sinergia sia la necessaria premessa per una comune crescita.

Tutti i seminari si svolgeranno presso l’Auditorium del Formedil Gorizia a Gorizia in via del Montesanto 131/42

# Programma

## 7

Marzo 2011  
16.00 - 18.00

**Tecniche costruttive per l’edilizia residenziale in legno**

Dott. Paolo Lavisci

**BIONODE**

## 14

Marzo 2011  
16.00 - 18.00

**Verde pensile in clima mediterraneo**

Arch. Maria Elena La Rosa

**HARPO**

## 4

Aprile 2011  
15.00 - 18.00

**Lettura Critica e Consapevole della certificazione Energetica**

Ing. Rosario Di Maggio  
membro comitato tecnico scientifico ARES

**FORMEDIL GO**



UNIVERSITÀ  
DEGLI STUDI DI TRIESTE



## 18

Aprile 2011  
15.00 - 18.00

**La scuola dei mosaicisti del friuli  
Le opere musive in architettura  
Mosaico & Design**

Dott. Brovedani, Dott.ssa Venuto  
Arch. Coretti, Arch. Pittino

**FORMEDIL GO**

## 9

Maggio 2011  
16.00 - 18.00

**Strumenti di valutazione ambientale**

Dott.ssa Claudia Ferluga

**UNITS**

## 25

Maggio 2011  
16.30 - 18.30

**Soluzioni Costruttive — Materiali Isolanti**

Dott. Alessandro Panzeri

**ANIT**



**bionode**  
Costruzioni in Bioedilizia